

**Al responder cite este número
OFI18-6635-SGH-4030**

Bogotá, D.C., lunes, 26 de febrero de 2018.

Señora
MARINA ESTER MANJARRES FERNANDEZ
CL 19 No. 4 - 63 OFICINA 206
Santa Marta (Magdalena)

Asunto: Certificación Laboral

Respetada Señora Marina:

En atención a su comunicación, comedidamente enviamos la certificación laboral del tiempo de servicio en el Ministerio, relacionando de acuerdo a lo requerido y a los soportes documentales que reposan en su hoja de vida, la siguiente información:

Formato No. 1 Consecutivo 59 (Información Laboral)
Formato No. 2 Consecutivo 35 (Salario Base)
Formato No. 3(B) Consecutivo 50 (Salario mes a mes de todo el tiempo de servicio)

Lo enunciado, en los formatos establecidos por los Ministerio de Hacienda y Crédito Público y Protección Social, mediante circular conjunta No. 13 del 18 de abril de 2007.

Cordialmente,

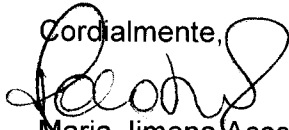

Maria Jimena Acosta Illera
Subdirectora de Gestión Humana

Anexos: cuatro (4) Folios

EXTMI18-4542

Elaboró: Angélica Suarez
Revisó y Aprobó: MJAI

4031.37.07

Sede correspondencia Edificio Camargo Calle 12B No. 8- 38
Conmutador. 2427400 – Sitio web www.mininterior.gov.co
Servicio al Ciudadano servicioalciudadano@mininterior.gov.co - Línea gratuita 018000910403
Bogotá, D.C. – Colombia – Sur América





REPUBLICA DE COLOMBIA

FORMATO No. 1

CERTIFICADO DE INFORMACION LABORAL

Certificación de periodos de vinculación laboral para Bonos Pensionales y Pensiones.

Ciudad y fecha de expedición certificación: Bogotá, 21 de febrero de 2018

Diligenciar este formato de acuerdo a lo especificado en el instructivo.

Número consecutivo: 59

A. IDENTIFICACION DE LA ENTIDAD QUE CERTIFICA

1. Nombre o Razón Social: MINISTERIO DEL INTERIOR
 3. Dirección: Carrera 8 No. 12B-31
 4. Ciudad: Bogotá
 2. NIT: 830114475-6
 5. Departamento: Cundinamarca
 6. Telefono: 2427400 Ext: 2960- 2961
 7. Fax: 5606857
 8. E-Mail: maria.suarez@mininterior.gov.co ; gloriap@mininterior.gov.co
 Código Dane: 0 0 1
 Código Dane: 2 5

B. IDENTIFICACION DEL EMPLEADOR POR EL CUAL SE CERTIFICA TIEMPO

9. Nombre o Razón Social: MINISTERIO DEL INTERIOR
 11. Dirección: Carrera 8 No. 12B-31
 12. Ciudad: Bogotá
 10. NIT: 89999046-8
 13. Departamento: Cundinamarca
 14. Sector (Marcar solo uno):
 Sector Público Nacional
 Sector Público Departamental o Distrital
 Sector público Municipal
 Entidad privada que responde por sus pensiones
 15. E-Mail:
 16. Telefono: ()
 17. Fax: ()
 18. Fecha en que entró en vigencia el SGP para ese empleador:
 Día: 1 Mes: 4 Año: 1994
 Código: 0 0 1
 Código: 2 5

C. IDENTIFICACION DEL TRABAJADOR

19. Apellidos y Nombres completos del trabajador: MANJARRES FERNANDEZ MARINA ESTER
 20. Documento de identidad: TI CC X CE NIT No: 36,531,795 de Santa Martha
 21. Fecha de Nacimiento: Día: 19 Mes: 2 Año: 1954
 C1. Datos de identificación sustitutos: (Diligenciar en caso que la persona tenga o haya tenido datos de identificación sustitutos)
 22. Apellidos y Nombres sustitutos del trabajador:
 23. Tipo Documento sustituto: TI CC CE NIT
 24. No. Doc. Sustituto:

D. VINCULACIONES LABORALES VALIDAS PARA BONO PENSIONAL O PENSION (Si falta espacio utilice hoja adicional firmada con el mismo número consecutivo)

Diligenciar de acuerdo con lo estipulado en el Artículo 3° del Decreto 1748 de 1995, adicionado por el Artículo 3° del Decreto 1513 de 1998.

25. PERIODOS DE VINCULACION LABORAL	26. ENTIDAD EMPLEADORA						27. Cargo / Observaciones						28. INTERRUPCIONES LABORALES NO REMUNERADAS (para cada periodo)						29. Total de días de Interrupción	
	DESDE			HASTA			DESDE			HASTA			DESDE			HASTA				
	Día	Mes	Año	Día	Mes	Año	Día	Mes	Año	Día	Mes	Año	Día	Mes	Año	Día	Mes	Año		
1	10	10	1974	27	2	2000	MINISTERIO DEL INTERIOR	TECNICO ADMINISTRATIVO						XX	XX	XX	X	X	XXXX	0

E. APORTES PARA PENSIONES correspondientes a las vinculaciones laborales detalladas en la sección anterior. (Si falta espacio use hoja adicional firmada y con el mismo número consecutivo)

30. PERIODOS DE APORTES						31. AL EMPLEADO SE LE DESCANTO PARA SEGURIDAD	32. CAJA, FONDO O ENTIDAD A LA CUAL SE REALIZARON LOS APORTES.		33. ENTIDAD QUE RESPONDE POR EL PERIODO			34. PERIODO A CARGO DE LA ENTIDAD QUE CERTIFICA	
DESDE			HASTA				Nombre	NIT o Codigo	DESDE				
Día	Mes	Año	Día	Mes	Año				Día	Mes	Año		
10	10	1974	27	2	2000	SI	CAJANAL	899999010-3	NACION			XXXX	NO

F. TRABAJADORES MIGRANTES: Diligenciar en caso que se estén certificando tiempos para un trabajador migrante, de acuerdo a lo estipulado en el Artículo 20 del Decreto 1748 de 1995, modificado por el Artículo 9° del Decreto 1513 de 1998.

35. Es trabajador migrante? SI NO X

36. Numero de semanas efectivamente laboradas por año:

G. INFORMACION SOBRE PENSIONES E INDEMNIZACION SUSTITUTIVA (La información de esta sección es de carácter netamente informativo, y solo debe ser diligenciado si la entidad que expide la certificación, tiene pruebas de la pensión a la cual se hace mención).

37. ¿Al trabajador para el cual se expide esta certificación le fue otorgada una indemnización sustitutiva por esa entidad o actualmente la está tramitando? Sí No X

38. ¿El trabajador para el cual se expide esta certificación fue o está pensionado por esa entidad o actualmente la está tramitando? Sí No X

39. En caso de haber respondido "SI" o "Pensión en trámite" en el punto anterior, ¿Qué tipo de pensión se le otorgó?
 Vejez Jubilación Asignación por retiro
 Invalidez Sustitución Jubilación por aportes ISS
 Muerte Pensión gracia Retiro por vejez

40. Resolución de pensión No. _____
 41. Fecha de Pensión: _____

42. ¿Tiene indicios de que el trabajador fue pensionado por otra entidad? Sí No X

43. Entidad que lo pensionó _____
 44. Nit de entidad que lo pensionó _____

IMPORTANTE: Si el trabajador se vinculó antes del 1 de Julio de 1992, estaba activo a 30 de junio de 1992 y este formato es para certificar tiempos para Bono Pensional, se debe diligenciar y enxear el formato "CERTIFICACION DE SALARIO BASE PARA LIQUIDACION Y EMISION DE BONOS PENSIONALES".

Acceptamos que cualquier falsedad en esta información nos hará acreedores a las sanciones del artículo 50 del Decreto 1748/95. La información contenida en esta certificación reemplaza cualquier otra expedida en fecha anterior.

MARIA JIMENA ACOSTA ILLERA
 Funcionario competente para certificar
 C.C: 34.537.617 de Popayan
 Elaboró Angelica Suarez
 Revisó MJAI

[Firma]
 Firma del funcionario

Subdirectora de
 Gestión Humana
 Cargo del funcionario

Res. 1733 de agosto 11/2011
 Acto administrativo

Observaciones:



REPUBLICA DE COLOMBIA



Libertad y Orden

FORMATO No. 2

CERTIFICACION DE SALARIO BASE

Para calcular los Bonos Pensionales de las personas incorporadas al Sistema General de Pensiones.

Ciudad y fecha de expedición certificación:

Bogotá, 26 de febrero de 2018

Diligenciar este formato de acuerdo a lo especificado en el instructivo.

Número consecutivo

35

1. Nombre o Razón Social: MINISTERIO DEL INTERIOR		A. IDENTIFICACION DE LA ENTIDAD QUE CERTIFICA	
3. Dirección: Carrera 8 No. 12B-31	4. Ciudad: Bogotá D.C.	2. NIT: 830114475-6	
5. Departamento: Cundinamarca		Código Dane: 0 0 1	
6. Telefono: 2427400 Ext: 2960 - 2961	7. Fax: 5608857	8. E-Mail: maria.suarez@mininterior.gov.co ; gloriap@mininterior.gov.co	Código Dane: 2 5

9. Nombre o Razón Social: MINISTERIO DEL INTERIOR		B. IDENTIFICACION DEL EMPLEADOR POR EL CUAL SE CERTIFICA SALARIO BASE	
11. Dirección: Carrera 8 No. 12B-31	12. Ciudad: Bogotá D.C.	10. NIT: 899999046-8	
13. Departamento: Cundinamarca		Código Dane: 0 0 1	
14. Sector: <input checked="" type="checkbox"/> Sector Público Nacional	<input type="checkbox"/> Sector Público Departamental o Distrital	<input type="checkbox"/> Sector público Municipal	Código: 2 5
15. Telefono: ()	16. Fax: ()	17. E-Mail:	
18. Apellidos y Nombres completos del trabajador: MANJARRES FERNANDEZ MARINA ESTER		19. Documento de identidad TI <input type="checkbox"/> CC <input checked="" type="checkbox"/> CE <input type="checkbox"/> NIT <input type="checkbox"/>	20. Fecha de Nacimiento Día Mes Año
		No: 36,531,795 de Santa Martha	19 2 1954
21. Apellidos y Nombres sustitutos del trabajador:		22. Tipo Documento sustituto TI <input type="checkbox"/> CC <input type="checkbox"/> CE <input type="checkbox"/> NIT <input type="checkbox"/>	23. No. Doc. Sustituto:

D. DETERMINACION DE FECHA BASE PARA LIQUIDACION DE BONO PENSIONAL	
24. ¿El trabajador estaba activo a 30 de Junio de 1992? (Marque con una X) <input checked="" type="checkbox"/> SI <input type="checkbox"/> NO (si en la casilla 24 marcó "SI", pasar a la casilla 29)	
25. ¿El trabajador se desvinculó antes del 30 de Junio de 1992? (Marque con una X) <input type="checkbox"/> SI <input checked="" type="checkbox"/> NO Si marcó "NO" en la casilla 25, pasar a la casilla 27	26. Laboró hasta el día <input type="text"/> / <input type="text"/> / <input type="text"/> (si diligenció la casilla 26, pasar a la casilla 29)
27. El trabajador se hallaba suspendido o en licencia no remunerada A 30 de Junio/92? (Marque con una X) <input type="checkbox"/> SI <input checked="" type="checkbox"/> NO Si marcó "NO" en la casilla 27, pasar a la casilla 28	28. Fecha de inicio de licencia o suspensión <input type="text"/> / <input type="text"/> / <input type="text"/>
La FECHA BASE sera: EL 30 de Junio de 1992, si a esta fecha el trabajador se encontraba activo, ó la Fecha de Retiro, si el trabajador se desvinculó antes del 30 de Junio de 1992 ó si se encontraba en licencia o suspendido, la fecha de la suspensión o de inicio de la licencia.	
29. FECHA BASE: DIA: 30 MES: JUNIO AÑO: 1992	

E. APORTES PARA PENSIONES EN FECHA BASE	
30. ¿Se hacían aportes para pensiones en fecha base? <input checked="" type="checkbox"/> SI <input type="checkbox"/> NO Marcar con una "X" SI o NO si se descontó para Seguridad Social al trabajador.	

F. ENTIDAD RESPONSABLE PARA PENSIONES EN FECHA BASE (si diligencia "SI" en la casilla 31 no es necesario diligenciar las casillas 32 y 33)	
31. Periodo asumido por el empleador o entidad que reporta? <input type="checkbox"/> SI <input checked="" type="checkbox"/> NO	32. Caja o Fondo: (diligenciar si se le aportaba a alguna Caja o Fondo) Nombre: CAJANAL NIT: 899999010-3
	33. ENTIDAD QUE RESPONDE POR EL PERIODO Nombre: NACIÓN NIT: xxxxxx

G. FACTORES PARA EL CALCULO DEL SALARIO BASE (definidos por el Decreto 1158 de 1994)	
34. La vinculación empezó por lo menos un año antes de la fecha de Salario Base <input checked="" type="checkbox"/> SI <input type="checkbox"/> NO	
35. Cuantos meses de vinculación tiene antes de la fecha Base? 12 Si respondió "SI" en el ítem anterior, este valor es igual a 12.	

H. Factores Adicionales no Netos para determinación de Salario Base (Diligenciar de acuerdo con el total de meses del numeral 35, tomando como el "Mes 12" el mes del Salario Base y como "Mes 11" el mes inmediatamente anterior...)						
	Mes 1	Mes 2	Mes 3	Mes 4	Mes 5	Mes 6
Prima de antigüedad ascensional y de capacitación cuando sean factor de salario	\$ 47.818	\$ 47.818	\$ 47.818	\$ 47.818	\$ 47.818	\$ 47.818
Remuneración por trabajo dominical o festivo.	\$ 0	\$ 0	\$ 0	\$ 0	\$ 0	\$ 0
Remuneración por trabajo suplementario o de horas extras a realizarse en jornada nocturna	\$ 0	\$ 0	\$ 0	\$ 0	\$ 0	\$ 0
Remuneración o Bonificación por servicios prestados	\$ 0	\$ 264242	\$ 0	\$ 0	\$ 0	\$ 0
Subtotal Mensual	\$ 47.818	\$ 312060	\$ 47818	\$ 47818	\$ 47818	\$ 47818
	Mes 7	Mes 8	Mes 9	Mes 10	Mes 11	Mes 12
Prima de antigüedad ascensional y de capacitación cuando sean factor de salario	\$ 47.818	\$ 47.818	\$ 47.818	\$ 47.818	\$ 52.232	\$ 47.009
Remuneración por trabajo dominical o festivo.	\$ 0	\$ 0	\$ 0	\$ 0	\$ 0	\$ 0
Remuneración por trabajo suplementario o de horas extras a realizarse en jornada nocturna	\$ 0	\$ 0	\$ 0	\$ 0	\$ 0	\$ 0
Remuneración o Bonificación por servicios prestados	\$ 0	\$ 0	\$ 0	\$ 0	\$ 0	\$ 0
Subtotal Mensual	\$ 47.818	\$ 47.818	\$ 47.818	\$ 47.818	\$ 52.232	\$ 47.009
36. Sumatoria de Subtotales Mensuales: \$ 841.663	37. Promedio de la sumatoria de Subtotales Mensuales proporcional al número de meses: \$ 70.139		Total del Numeral 36 dividido entre número de meses del			

I. CALCULO DEL SALARIO BASE	
Los Factores de los Numerales 38, 39 y 40 Son los valores Netos a la fecha BASE (fecha del Numeral 29)	
38. ASIGNACION BASICA MENSUAL	\$ 525.032
39. GASTOS DE REPRESENTACION	\$ 0 (Si los hubo en el mes que se certifica el salario base)
40. PRIMA TECNICA	\$ 0 (Solo si es factor de Salario)
41. Total de valores adicionales del numeral 37	\$ 70.139
42. SALARIO BASE TOTAL	\$ 595.171 (Suma de los valores correspondientes a los numerales 38,39,40 y 41)

Aceptamos que cualquier falsedad en esta información nos hará acreedores a las sanciones del artículo 50 del Decreto 1748/95.
La información contenida en esta certificación reemplaza cualquier otra expedida en fecha anterior.

ALFONSO SANTOS ARIAS Funcionario competente para certificar C.C.: 19.245.546 Bogotá ELABORÓ NCR	 Firma del funcionario	Asesor Cargo del funcionario	Oficio 18 de oct / 2011 Acto administrativo
MARÍA JIMENA ACOSTA ILLERA Funcionario competente para certificar C.C.: 34.537.617 de Popayán (Cauca) Elaboró Angelica Suarez Revisó MJAI	 Firma del funcionario	Subdirectora de Gestión Humana Cargo del funcionario	Res. 1733 de agosto 11/2011 Acto administrativo
Funcionario competente para certificar de la Casilla 1 a la 33			

Fecha de Expedición: 26 02 2018

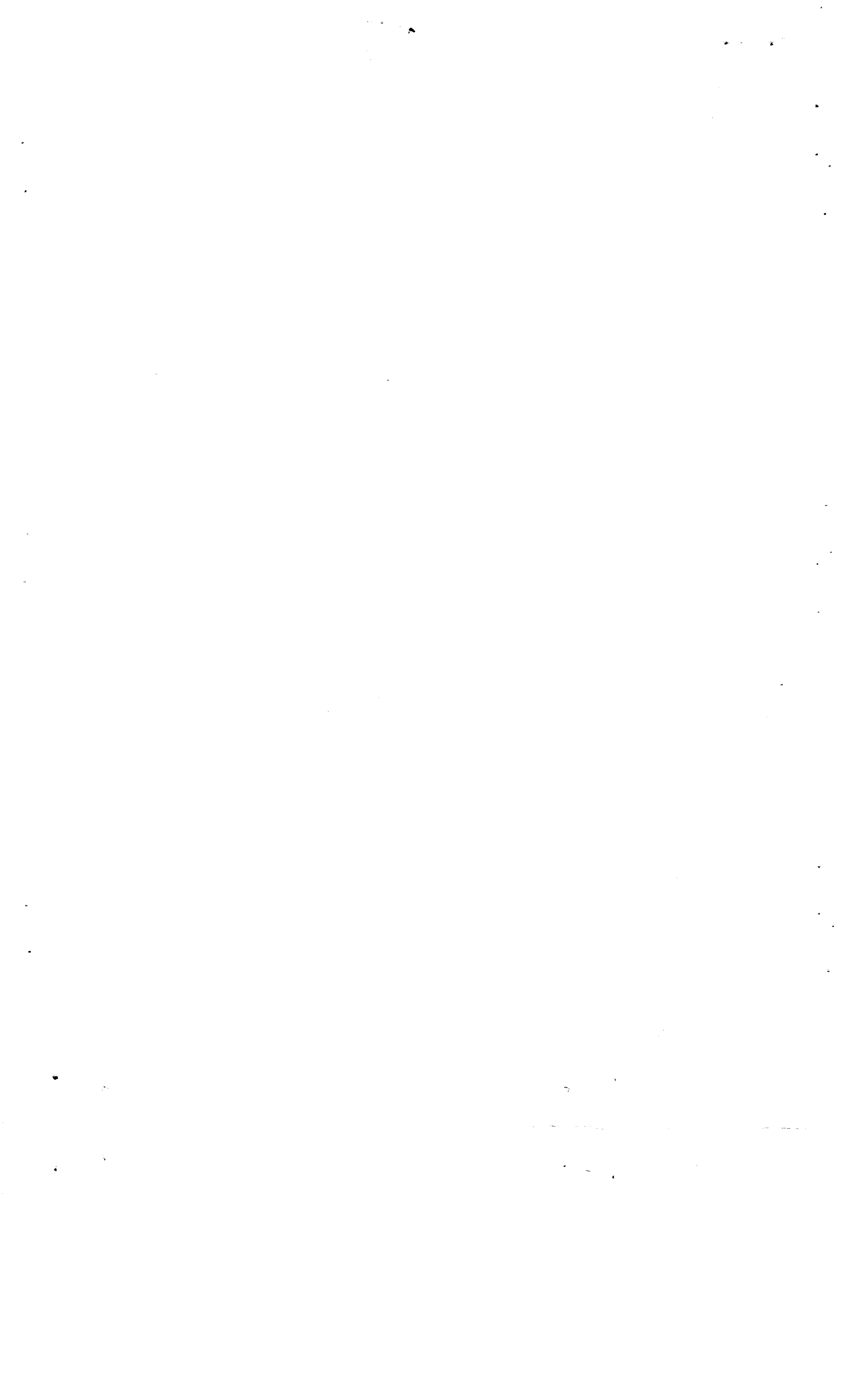

REPUBLICA DE COLOMBIA

Ciudad y fecha de expedición certificación:
Bogotá, 26 de febrero de 2018

Libertad y Orden

FORMATO No. 3 (B)
CERTIFICACION DE SALARIOS MES A MES
 Para liquidar Pensiones del Regimen de Prima Media

Número consecutivo:

50

Diligenciar este formato de acuerdo a lo especificado en el instructivo.

A. IDENTIFICACION DE LA ENTIDAD QUE CERTIFICA

1976	Octubre		\$ 4.470	\$ 0	\$ 0	\$ 0	\$ 0	\$ 0	\$ 0	\$ 4.470
1976	Noviembre		\$ 4.470	\$ 0	\$ 0	\$ 0	\$ 0	\$ 0	\$ 0	\$ 4.470
1976	Diciembre		\$ 4.470	\$ 0	\$ 0	\$ 0	\$ 0	\$ 0	\$ 0	\$ 4.470
TOTAL AÑO 1976			\$ 53.640	\$ 0	\$ 0	\$ 0	\$ 0	\$ 0	\$ 0	\$ 53.640
1977	Enero		\$ 4.820	\$ 0	\$ 0	\$ 0	\$ 0	\$ 0	\$ 0	\$ 4.820
1977	Febrero		\$ 4.820	\$ 0	\$ 0	\$ 0	\$ 0	\$ 0	\$ 0	\$ 4.820
1977	Marzo		\$ 4.820	\$ 0	\$ 0	\$ 0	\$ 0	\$ 0	\$ 0	\$ 4.820
1977	Abril		\$ 4.820	\$ 0	\$ 0	\$ 0	\$ 0	\$ 0	\$ 0	\$ 4.820
1977	Mayo		\$ 4.820	\$ 0	\$ 0	\$ 0	\$ 0	\$ 0	\$ 0	\$ 4.820
1977	Junio		\$ 4.820	\$ 0	\$ 0	\$ 0	\$ 0	\$ 0	\$ 0	\$ 4.820
1977	Julio		\$ 4.820	\$ 0	\$ 0	\$ 0	\$ 0	\$ 0	\$ 0	\$ 4.820
1977	Agosto		\$ 4.820	\$ 0	\$ 0	\$ 0	\$ 0	\$ 0	\$ 0	\$ 4.820
1977	Septiembre		\$ 4.820	\$ 0	\$ 0	\$ 0	\$ 0	\$ 0	\$ 0	\$ 4.820
1977	Octubre		\$ 4.820	\$ 0	\$ 0	\$ 0	\$ 0	\$ 0	\$ 0	\$ 4.820
1977	Noviembre		\$ 4.820	\$ 0	\$ 0	\$ 0	\$ 0	\$ 0	\$ 0	\$ 4.820
1977	Diciembre		\$ 4.820	\$ 0	\$ 0	\$ 0	\$ 0	\$ 0	\$ 0	\$ 4.820
TOTAL AÑO 1977			\$ 57.840	\$ 0	\$ 0	\$ 0	\$ 0	\$ 0	\$ 0	\$ 57.840
1978	Enero		\$ 7.700	\$ 0	\$ 0	\$ 0	\$ 0	\$ 0	\$ 0	\$ 7.700
1978	Febrero		\$ 7.700	\$ 0	\$ 0	\$ 0	\$ 0	\$ 0	\$ 0	\$ 7.700
1978	Marzo		\$ 7.700	\$ 0	\$ 0	\$ 0	\$ 0	\$ 0	\$ 0	\$ 7.700
1978	Abril		\$ 7.700	\$ 0	\$ 0	\$ 0	\$ 0	\$ 0	\$ 0	\$ 7.700
1978	Mayo		\$ 7.700	\$ 0	\$ 0	\$ 0	\$ 0	\$ 0	\$ 0	\$ 7.700
1978	Junio		\$ 7.700	\$ 0	\$ 0	\$ 0	\$ 0	\$ 0	\$ 0	\$ 7.700
1978	Julio		\$ 7.700	\$ 0	\$ 0	\$ 0	\$ 0	\$ 0	\$ 0	\$ 7.700
1978	Agosto		\$ 7.700	\$ 0	\$ 0	\$ 0	\$ 0	\$ 0	\$ 0	\$ 7.700
1978	Septiembre		\$ 7.700	\$ 0	\$ 0	\$ 0	\$ 0	\$ 0	\$ 0	\$ 7.700
1978	Octubre		\$ 7.700	\$ 0	\$ 0	\$ 0	\$ 0	\$ 0	\$ 0	\$ 7.700
1978	Noviembre		\$ 7.700	\$ 0	\$ 0	\$ 0	\$ 0	\$ 0	\$ 0	\$ 7.700
1978	Diciembre		\$ 7.700	\$ 0	\$ 0	\$ 0	\$ 0	\$ 0	\$ 0	\$ 7.700
TOTAL AÑO 1978			\$ 92.400	\$ 0	\$ 0	\$ 0	\$ 0	\$ 0	\$ 0	\$ 92.400
1979	Enero		\$ 8.800	\$ 0	\$ 0	\$ 1.200	\$ 0	\$ 0	\$ 0	\$ 10.000
1979	Febrero		\$ 8.800	\$ 0	\$ 0	\$ 1.200	\$ 0	\$ 0	\$ 0	\$ 10.000
1979	Marzo		\$ 8.800	\$ 0	\$ 0	\$ 1.200	\$ 0	\$ 0	\$ 0	\$ 10.000
1979	Abril		\$ 8.800	\$ 0	\$ 0	\$ 1.200	\$ 0	\$ 0	\$ 2.500	\$ 12.500
1979	Mayo		\$ 8.800	\$ 0	\$ 0	\$ 1.200	\$ 0	\$ 0	\$ 0	\$ 10.000
1979	Junio		\$ 8.800	\$ 0	\$ 0	\$ 1.200	\$ 0	\$ 0	\$ 0	\$ 10.000
1979	Julio		\$ 8.800	\$ 0	\$ 0	\$ 1.200	\$ 0	\$ 0	\$ 0	\$ 10.000
1979	Agosto		\$ 8.800	\$ 0	\$ 0	\$ 1.200	\$ 0	\$ 0	\$ 0	\$ 10.000
1979	Septiembre		\$ 8.800	\$ 0	\$ 0	\$ 1.200	\$ 0	\$ 0	\$ 0	\$ 10.000
1979	Octubre		\$ 8.800	\$ 0	\$ 0	\$ 1.200	\$ 0	\$ 0	\$ 0	\$ 10.000
1979	Noviembre		\$ 8.800	\$ 0	\$ 0	\$ 1.200	\$ 0	\$ 0	\$ 0	\$ 10.000
1979	Diciembre		\$ 8.800	\$ 0	\$ 0	\$ 1.200	\$ 0	\$ 0	\$ 0	\$ 10.000
TOTAL AÑO 1979			\$ 105.600	\$ 0	\$ 0	\$ 14.400	\$ 0	\$ 0	\$ 2.500	\$ 122.500
1980	Enero		\$ 11.100	\$ 0	\$ 0	\$ 1.512	\$ 0	\$ 0	\$ 0	\$ 12.612
1980	Febrero		\$ 11.100	\$ 0	\$ 0	\$ 1.512	\$ 0	\$ 0	\$ 0	\$ 12.612
1980	Marzo		\$ 11.100	\$ 0	\$ 0	\$ 1.512	\$ 0	\$ 0	\$ 0	\$ 12.612
1980	Abril		\$ 11.100	\$ 0	\$ 0	\$ 1.512	\$ 0	\$ 0	\$ 3.153	\$ 15.765
1980	Mayo		\$ 11.100	\$ 0	\$ 0	\$ 1.512	\$ 0	\$ 0	\$ 0	\$ 12.612
1980	Junio		\$ 11.100	\$ 0	\$ 0	\$ 1.512	\$ 0	\$ 0	\$ 0	\$ 12.612



Libertad y Orden

REPUBLICA DE COLOMBIA

FORMATO No. 3 (B)

CERTIFICACION DE SALARIOS MES A MES
Para liquidar Pensiones del Regimen de Prima MediaCiudad y fecha de expedición certificación:
Bogotá, 26 de febrero de 2018

Diligenciar este formato de acuerdo a lo especificado en el instructivo.

Número consecutivo:

50

		A. IDENTIFICACION DE LA ENTIDAD QUE CERTIFICA								
1980	Julio		\$ 11.100	\$ 0	\$ 0	\$ 1.512	\$ 0	\$ 0	\$ 0	\$ 12.612
1980	Agosto		\$ 11.100	\$ 0	\$ 0	\$ 1.512	\$ 0	\$ 0	\$ 0	\$ 12.612
1980	Septiembre		\$ 11.100	\$ 0	\$ 0	\$ 1.512	\$ 0	\$ 0	\$ 0	\$ 12.612
1980	Octubre		\$ 11.100	\$ 0	\$ 0	\$ 1.512	\$ 0	\$ 0	\$ 0	\$ 12.612
1980	Noviembre		\$ 11.100	\$ 0	\$ 0	\$ 1.512	\$ 0	\$ 0	\$ 0	\$ 12.612
1980	Diciembre		\$ 11.100	\$ 0	\$ 0	\$ 1.512	\$ 0	\$ 0	\$ 0	\$ 12.612
TOTAL AÑO 1980			\$ 133.200	\$ 0	\$ 0	\$ 18.144	\$ 0	\$ 0	\$ 3.153	\$ 154.497
1981	Enero		\$ 13.900	\$ 0	\$ 0	\$ 1.890	\$ 0	\$ 0	\$ 0	\$ 15.790
1981	Febrero		\$ 13.900	\$ 0	\$ 0	\$ 1.890	\$ 0	\$ 0	\$ 0	\$ 15.790
1981	Marzo		\$ 13.900	\$ 0	\$ 0	\$ 1.890	\$ 0	\$ 0	\$ 0	\$ 15.790
1981	Abril		\$ 13.900	\$ 0	\$ 0	\$ 1.890	\$ 0	\$ 0	\$ 0	\$ 15.790
1981	Mayo		\$ 13.900	\$ 0	\$ 0	\$ 1.890	\$ 0	\$ 0	\$ 3.948	\$ 19.738
1981	Junio		\$ 13.900	\$ 0	\$ 0	\$ 1.890	\$ 0	\$ 0	\$ 0	\$ 15.790
1981	Julio		\$ 13.900	\$ 0	\$ 0	\$ 1.890	\$ 0	\$ 0	\$ 0	\$ 15.790
1981	Agosto		\$ 13.900	\$ 0	\$ 0	\$ 1.890	\$ 0	\$ 0	\$ 0	\$ 15.790
1981	Septiembre		\$ 13.900	\$ 0	\$ 0	\$ 1.890	\$ 0	\$ 0	\$ 0	\$ 15.790
1981	Octubre		\$ 13.900	\$ 0	\$ 0	\$ 1.890	\$ 0	\$ 0	\$ 0	\$ 15.790
1981	Noviembre		\$ 13.900	\$ 0	\$ 0	\$ 1.890	\$ 0	\$ 0	\$ 0	\$ 15.790
1981	Diciembre		\$ 13.900	\$ 0	\$ 0	\$ 1.890	\$ 0	\$ 0	\$ 0	\$ 15.790
TOTAL AÑO 1981			\$ 166.800	\$ 0	\$ 0	\$ 22.680	\$ 0	\$ 0	\$ 3.948	\$ 193.428
1982	Enero		\$ 17.600	\$ 0	\$ 0	\$ 2.381	\$ 0	\$ 0	\$ 0	\$ 19.981
1982	Febrero		\$ 17.600	\$ 0	\$ 0	\$ 2.381	\$ 0	\$ 0	\$ 0	\$ 19.981
1982	Marzo		\$ 17.600	\$ 0	\$ 0	\$ 2.381	\$ 0	\$ 0	\$ 0	\$ 19.981
1982	Abril		\$ 17.600	\$ 0	\$ 0	\$ 2.381	\$ 0	\$ 0	\$ 0	\$ 19.981
1982	Mayo		\$ 17.600	\$ 0	\$ 0	\$ 2.381	\$ 0	\$ 0	\$ 4.995	\$ 24.976
1982	Junio		\$ 17.600	\$ 0	\$ 0	\$ 2.381	\$ 0	\$ 0	\$ 0	\$ 19.981
1982	Julio		\$ 17.600	\$ 0	\$ 0	\$ 2.381	\$ 0	\$ 0	\$ 0	\$ 19.981
1982	Agosto		\$ 17.600	\$ 0	\$ 0	\$ 2.381	\$ 0	\$ 0	\$ 0	\$ 19.981
1982	Septiembre		\$ 17.600	\$ 0	\$ 0	\$ 2.381	\$ 0	\$ 0	\$ 0	\$ 19.981
1982	Octubre		\$ 17.600	\$ 0	\$ 0	\$ 2.381	\$ 0	\$ 0	\$ 0	\$ 19.981
1982	Noviembre		\$ 17.600	\$ 0	\$ 0	\$ 2.381	\$ 0	\$ 0	\$ 0	\$ 19.981
1982	Diciembre		\$ 17.600	\$ 0	\$ 0	\$ 2.381	\$ 0	\$ 0	\$ 0	\$ 19.981
TOTAL AÑO 1982			\$ 211.200	\$ 0	\$ 0	\$ 28.572	\$ 0	\$ 0	\$ 4.995	\$ 244.767
1983	Enero		\$ 21.900	\$ 0	\$ 0	\$ 2.953	\$ 0	\$ 0	\$ 0	\$ 24.853
1983	Febrero		\$ 21.900	\$ 0	\$ 0	\$ 2.953	\$ 0	\$ 0	\$ 0	\$ 24.853
1983	Marzo		\$ 21.900	\$ 0	\$ 0	\$ 2.953	\$ 0	\$ 0	\$ 0	\$ 24.853
1983	Abril		\$ 21.900	\$ 0	\$ 0	\$ 2.953	\$ 0	\$ 0	\$ 0	\$ 24.853
1983	Mayo		\$ 21.900	\$ 0	\$ 0	\$ 2.953	\$ 0	\$ 0	\$ 6.213	\$ 31.066
1983	Junio		\$ 21.900	\$ 0	\$ 0	\$ 2.953	\$ 0	\$ 0	\$ 0	\$ 24.853
1983	Julio		\$ 21.900	\$ 0	\$ 0	\$ 2.953	\$ 0	\$ 0	\$ 0	\$ 24.853
1983	Agosto		\$ 21.900	\$ 0	\$ 0	\$ 2.953	\$ 0	\$ 0	\$ 0	\$ 24.853
1983	Septiembre		\$ 21.900	\$ 0	\$ 0	\$ 2.953	\$ 0	\$ 0	\$ 0	\$ 24.853
1983	Octubre		\$ 21.900	\$ 0	\$ 0	\$ 2.953	\$ 0	\$ 0	\$ 0	\$ 24.853
1983	Noviembre		\$ 21.900	\$ 0	\$ 0	\$ 2.953	\$ 0	\$ 0	\$ 0	\$ 24.853
1983	Diciembre		\$ 21.900	\$ 0	\$ 0	\$ 2.953	\$ 0	\$ 0	\$ 0	\$ 24.853
TOTAL AÑO 1983			\$ 262.800	\$ 0	\$ 0	\$ 35.436	\$ 0	\$ 0	\$ 6.213	\$ 304.449
1984	Enero		\$ 26.000	\$ 0	\$ 0	\$ 3.499	\$ 0	\$ 0	\$ 0	\$ 29.499
1984	Febrero		\$ 26.000	\$ 0	\$ 0	\$ 3.499	\$ 0	\$ 0	\$ 0	\$ 29.499
1984	Marzo		\$ 26.000	\$ 0	\$ 0	\$ 3.499	\$ 0	\$ 0	\$ 0	\$ 29.499

REPUBLICA DE COLOMBIA

FORMATO No. 3 (B)

CERTIFICACION DE SALARIOS MES A MES
Para liquidar Pensiones del Regimen de Prima MediaCiudad y fecha de expedición certificación:
Bogotá, 26 de febrero de 2018

Libertad y Orden

Número consecutivo:

50

Diligenciar este formato de acuerdo a lo especificado en el instructivo.

A. IDENTIFICACION DE LA ENTIDAD QUE CERTIFICA

1984	Abril		\$ 26.000	\$ 0	\$ 0	\$ 3.499	\$ 0	\$ 0	\$ 14.759	\$ 44.258
1984	Mayo		\$ 26.000	\$ 0	\$ 0	\$ 3.499	\$ 0	\$ 0	\$ 0	\$ 29.499
1984	Junio		\$ 26.000	\$ 0	\$ 0	\$ 3.499	\$ 0	\$ 0	\$ 0	\$ 29.499
1984	Julio		\$ 26.000	\$ 0	\$ 0	\$ 3.499	\$ 0	\$ 0	\$ 0	\$ 29.499
1984	Agosto		\$ 26.000	\$ 0	\$ 0	\$ 3.499	\$ 0	\$ 0	\$ 0	\$ 29.499
1984	Septiembre		\$ 26.000	\$ 0	\$ 0	\$ 3.499	\$ 0	\$ 0	\$ 0	\$ 29.499
1984	Octubre		\$ 26.000	\$ 0	\$ 0	\$ 3.499	\$ 0	\$ 0	\$ 0	\$ 29.499
1984	Noviembre		\$ 26.000	\$ 0	\$ 0	\$ 3.499	\$ 0	\$ 0	\$ 0	\$ 29.499
1984	Diciembre		\$ 26.000	\$ 0	\$ 0	\$ 3.499	\$ 0	\$ 0	\$ 0	\$ 29.499
TOTAL AÑO 1984			\$ 312.000	\$ 0	\$ 0	\$ 41.988	\$ 0	\$ 0	\$ 14.759	\$ 368.747
1985	Enero		\$ 28.860	\$ 0	\$ 0	\$ 3.848	\$ 0	\$ 0	\$ 0	\$ 32.708
1985	Febrero		\$ 28.860	\$ 0	\$ 0	\$ 3.848	\$ 0	\$ 0	\$ 0	\$ 32.708
1985	Marzo		\$ 28.860	\$ 0	\$ 0	\$ 3.848	\$ 0	\$ 0	\$ 0	\$ 32.708
1985	Abril		\$ 28.860	\$ 0	\$ 0	\$ 3.848	\$ 0	\$ 0	\$ 16.354	\$ 49.062
1985	Mayo		\$ 28.860	\$ 0	\$ 0	\$ 3.848	\$ 0	\$ 0	\$ 0	\$ 32.708
1985	Junio		\$ 28.860	\$ 0	\$ 0	\$ 3.848	\$ 0	\$ 0	\$ 0	\$ 32.708
1985	Julio		\$ 28.860	\$ 0	\$ 0	\$ 3.848	\$ 0	\$ 0	\$ 0	\$ 32.708
1985	Agosto		\$ 28.860	\$ 0	\$ 0	\$ 3.848	\$ 0	\$ 0	\$ 0	\$ 32.708
1985	Septiembre		\$ 28.860	\$ 0	\$ 0	\$ 3.848	\$ 0	\$ 0	\$ 0	\$ 32.708
1985	Octubre		\$ 28.860	\$ 0	\$ 0	\$ 3.848	\$ 0	\$ 0	\$ 0	\$ 32.708
1985	Noviembre		\$ 28.860	\$ 0	\$ 0	\$ 3.848	\$ 0	\$ 0	\$ 0	\$ 32.708
1985	Diciembre		\$ 28.860	\$ 0	\$ 0	\$ 3.848	\$ 0	\$ 0	\$ 0	\$ 32.708
TOTAL AÑO 1985			\$ 346.320	\$ 0	\$ 0	\$ 46.176	\$ 0	\$ 0	\$ 16.354	\$ 408.850
1986	Enero		\$ 35.210	\$ 0	\$ 0	\$ 4.694	\$ 0	\$ 0	\$ 0	\$ 39.904
1986	Febrero		\$ 35.210	\$ 0	\$ 0	\$ 4.694	\$ 0	\$ 0	\$ 0	\$ 39.904
1986	Marzo		\$ 35.210	\$ 0	\$ 0	\$ 4.694	\$ 0	\$ 0	\$ 0	\$ 39.904
1986	Abril		\$ 35.210	\$ 0	\$ 0	\$ 4.694	\$ 0	\$ 0	\$ 19.952	\$ 59.856
1986	Mayo		\$ 35.210	\$ 0	\$ 0	\$ 4.694	\$ 0	\$ 0	\$ 0	\$ 39.904
1986	Junio		\$ 35.210	\$ 0	\$ 0	\$ 4.694	\$ 0	\$ 0	\$ 0	\$ 39.904
1986	Julio		\$ 35.210	\$ 0	\$ 0	\$ 4.694	\$ 0	\$ 0	\$ 0	\$ 39.904
1986	Agosto		\$ 35.210	\$ 0	\$ 0	\$ 4.694	\$ 0	\$ 0	\$ 0	\$ 39.904
1986	Septiembre		\$ 35.210	\$ 0	\$ 0	\$ 4.694	\$ 0	\$ 0	\$ 0	\$ 39.904
1986	Octubre		\$ 35.210	\$ 0	\$ 0	\$ 4.694	\$ 0	\$ 0	\$ 0	\$ 39.904
1986	Noviembre		\$ 35.210	\$ 0	\$ 0	\$ 4.694	\$ 0	\$ 0	\$ 0	\$ 39.904
1986	Diciembre		\$ 35.210	\$ 0	\$ 0	\$ 4.694	\$ 0	\$ 0	\$ 0	\$ 39.904
TOTAL AÑO 1986			\$ 422.520	\$ 0	\$ 0	\$ 56.328	\$ 0	\$ 0	\$ 19.952	\$ 498.800
1987	Enero		\$ 42.605	\$ 0	\$ 0	\$ 5.679	\$ 0	\$ 0	\$ 0	\$ 48.284
1987	Febrero		\$ 42.605	\$ 0	\$ 0	\$ 5.679	\$ 0	\$ 0	\$ 0	\$ 48.284
1987	Marzo		\$ 42.605	\$ 0	\$ 0	\$ 5.679	\$ 0	\$ 0	\$ 0	\$ 48.284
1987	Abril		\$ 42.605	\$ 0	\$ 0	\$ 5.679	\$ 0	\$ 0	\$ 24.142	\$ 72.426
1987	Mayo		\$ 42.605	\$ 0	\$ 0	\$ 5.679	\$ 0	\$ 0	\$ 0	\$ 48.284
1987	Junio		\$ 42.605	\$ 0	\$ 0	\$ 5.679	\$ 0	\$ 0	\$ 0	\$ 48.284
1987	Julio		\$ 42.605	\$ 0	\$ 0	\$ 5.679	\$ 0	\$ 0	\$ 0	\$ 48.284
1987	Agosto		\$ 42.605	\$ 0	\$ 0	\$ 5.679	\$ 0	\$ 0	\$ 0	\$ 48.284
1987	Septiembre		\$ 42.605	\$ 0	\$ 0	\$ 5.679	\$ 0	\$ 0	\$ 0	\$ 48.284
1987	Octubre		\$ 42.605	\$ 0	\$ 0	\$ 5.679	\$ 0	\$ 0	\$ 0	\$ 48.284
1987	Noviembre		\$ 42.605	\$ 0	\$ 0	\$ 5.679	\$ 0	\$ 0	\$ 0	\$ 48.284
1987	Diciembre		\$ 46.246	\$ 0	\$ 0	\$ 5.679	\$ 0	\$ 0	\$ 0	\$ 51.925
TOTAL AÑO 1987			\$ 514.901	\$ 0	\$ 0	\$ 68.148	\$ 0	\$ 0	\$ 24.142	\$ 607.191

